Publicité

Législatives : « On a peur ! », les éducateurs de rue, déjà sous tension, retiennent leur souffle

Face à la poussée historique de l'extrême droite dans les urnes, les éducateurs de rue sont inquiets pour l'avenir de leur travail. Une crainte qui s'ajoute à une précarisation du métier, alors que les révoltes urbaines de 2023 ont montré qu'il est essentiel.

Mokhtaria Boumaza, éducatrice de rue pour le club de prévention de Tourcoing, prend des nouvelles de trois garçons qu'elle connaît bien dans le quartier des Phalempins. Elle les invite à se positionner sur un événement sportif.

Par Valentin Briard

Publié:5 Juillet 2024 à 13h13

Temps de lecture:2 min

Partage :

« *On est en panique !* », lâche Nabyl Karimi, éducateur de rue depuis plus de 25 ans et chef de service dans le club de prévention de Tourcoing (AAPI). Assis à la terrasse d'un café de la ville, sous le soleil place de la République, il échange un rire nerveux avec Nourredine Zairi, directeur de l'AAPI et éducateur de rue depuis 20 ans. « *On dédramatise avec humour la situation, mais le résultat des élections législatives nous inquiète beaucoup* », avouent -ils.

Publicité

À Découvrir Aussi Contenus Sponsorisés

La maison de Mireille Mathieu choque le monde, la preuve en images !

Little Fries

Michel Fugain se lâche sur son ex-épouse : “Ce n’était pas la femme de ma vie”
Gala
par Taboola

Consultez l’actualité en vidéo

Dimanche 9 juin, le Rassemblement national (ex-FN) a obtenu le meilleur résultat aux élections européennes avec 31,37 % des suffrages. Dans la foulée, le président Emmanuel Macron a annoncé la dissolution de l’Assemblée nationale et de nouvelles élections législatives. Trois semaines après, les résultats tombent en soirée : le RN, allié avec la droite d’Éric Ciotti est en tête avec 33,1 % des suffrages exprimés.

« Ils se font contrôler en permanence »

« *La prévention spécialisée, dont dépendent les éducateurs de rue, n’est pas une priorité pour l’extrême droite. L’accent est plutôt mis sur l’autorité et la sanction* », avance Jean-Sébastien Alix, sociologue spécialisé dans les transformations de politiques sociales et enseignant formateur d’éducateurs spécialisés à l’IUT de Tourcoing. « *Aujourd’hui, les gamins, dans les quartiers populaires, ils se font contrôler en permanence par les forces de l’ordre. C’est une réalité et ils en ont marre*, lâche Nourredine Zairi. *Imaginons une police avec une politique encore plus autoritaire, ça peut s’embraser.* »

Publicité
À Découvrir Aussi
Contenus Sponsorisés

La maison de Mireille Mathieu choque le monde, la preuve en images !
Little Fries

Comment nettoyer les tuyaux d'évacuation en quelques secondes ? Regarde !
Nettoyage de drains | Annonces de rech... Recherchez
par Taboola

Nabyl Karimi (à gauche) et Nourredine Ziari constatent que le sentiment d'injustice des jeunes dans les quartiers saute aux yeux.

À cette inquiétude, Emmanuel Blairy, député RN du département voisin du Pas-de-Calais, réélu au premier tour, répond : « *Ils devraient se satisfaire d'une politique d'autorité et se dire que quand les choses déborderont, nous aurons une police qui sera soutenue par son gouvernement pour agir. La médiation, c'est bien, la négociation, c'est bien, mais elles ont leurs limites. Dans nos rues, ceux qui ont des raisons d'être inquiets, ce sont les délinquants. Notamment les délinquants juvéniles qui aujourd'hui sont un véritable fléau.* »

Sentiment d'injustice

Cette soif d'autorité se traduit dans le programme du RN à l'instar de la « *suspension des allocations familiales pour les parents de mineurs criminels ou délinquants récidivistes coupables de défaillance.* » Ou encore, du rétablissement des peines planchers, les peines minimales en cas de récidive. Introduites en 2007 sous Nicolas Sarkozy, elles ont été supprimées sous le mandat de son successeur, François Hollande, car utilisées dans seulement un tiers des cas.

Publicité

À LIRE AUSSI
Législatives : 51 candidats ou militants ont été agressés durant la campagne, indique Gérald Darmanin

De son côté, Éric Ciotti, toujours président du parti Les Républicains malgré le désaveu d'une grande partie de son camp depuis qu'il s'est allié au RN, était allé plus loin en déclarant au *JDD* le 5 mai : « *Je souhaite que chaque quartier soit verrouillé jour et nuit par les forces de l'ordre.* »

Un paradigme sécuritaire que déplorent les éducateurs de rue et qui pourrait aggraver les tensions dans les quartiers populaires. « *La pression policière crée un sentiment d'injustice qui est criant chez les jeunes*, fait valoir le directeur de l'AAPI. *La révolte urbaine de 2023, c'est d'abord l'expression d'un ras-le-bol de ce sentiment.* »

À Découvrir Aussi Contenus Sponsorisés

La maison de Mireille Mathieu choque le monde, la preuve en images !

Little Fries

"Ce n'était pas la femme de ma vie" : Michel Fugain, ses propos sur sa première épouse Stéphanie

Gala

par Taboola

« On ne pouvait plus rien faire »

Abdel Ziani, béret crème vissé sur la tête et barbe bien taillée, se tient debout face à la mairie de Mons-en-Barœul (Nord), dans la métropole de Lille. Il se remémore le premier soir des révoltes urbaines de 2023 : « *Les jeunes, qui venaient de plusieurs villes aux alentours, se sont retrouvés ici. C'était impressionnant, les habitants ne comprenaient pas ce qu'il se passait.* » Un an après, les stigmates sont encore présents, en témoignent les grandes plaques de bois qui barricadent toujours la mairie et les traces de l'incendie qui a lourdement endommagé le bâtiment.

À LIRE AUSSI

Législatives : à deux jours du second tour, l'inventaire cruel des déçus du macronisme

Le quadragénaire est éducateur de rue depuis 20 ans. Il travaille pour Azimuts, le club de prévention de la ville dont il est chef de service depuis cinq ans. Ce soir-là, il a fait face à cette colère. « *Avec deux autres éducateurs, on s'est mobilisés dès que ça a éclaté, mais on a reconnu peu de jeunes. On a tout de même réussi à en raisonner quelques-uns, mais d'autres nous ont dit qu'on ne pouvait pas les empêcher d'agir*, raconte-t-il. *Quand c'est devenu trop tendu, j'ai fait rentrer mes éducateurs, on ne pouvait plus rien faire.* »

Une partie de la mairie de Mons-en-Barœul porte encore des traces de l'incendie provoqué pendant les révoltes urbaines de 2023.

Ce soir-là, trois bâtiments de la ville de Mons-en-Barœul, dans un périmètre de 100 mètres à peine, ont été pris pour cible : la mairie, une salle de spectacle et une salle de projets. Résultat, des dégâts qui s'élèvent à huit millions d'euros. « *C'est un énorme sentiment de gâchis, ces équipements étaient neufs*, souffle Rudy Elegeest. *Et cela aurait pu être bien plus dramatique, car il y avait trois personnes dans la mairie au moment des faits.* »

Reconnecter à la société

La ville a été l'une des plus impactées de la région Hauts-de-France. Dans un rapport du Sénat, publié en avril 2024, les assureurs annoncent que les dégâts s'élèvent à 800 millions d'euros. Pour éviter qu'un tel événement ne se reproduise, 25 mesures ont été proposées afin d'apporter une réponse plus adaptée. Il s'agit principalement de mesures sécuritaires concernant les forces de l'ordre, les réseaux sociaux, l'utilisation détournée des mortiers d'artifice et la réponse judiciaire. Il n'est pas fait mention de mesures préventives telle que la prévention spécialisée pour recréer du lien. Il est simplement écrit que ces événements appellent « *des réponses de long terme dans d'autres champs de l'action publique.* »

À LIRE AUSSI
Législatives : à quoi servent les députés ?

Les éducateurs de rue, qui dépendent de l'Aide social à l'enfance (ASE) depuis 1986 (lois de décentralisation), sont pourtant convaincus que leurs actions en amont, pendant et après les émeutes ont contribué à limiter les dégâts. Pour eux, cette révolte urbaine a montré à tous qu'une partie de la jeunesse a besoin de « *se reconnecter à la société, qu'elle a besoin de repères et de référents adultes* », fait valoir Abdel Ziani.

Abdel Ziani échange avec une passante au sujet des révoltes urbaines de 2023.

Lina*, chemise rayée verte et blanche et chignon impeccable, s'installe dans la voiture de Mokhtaria Boumaza, éducatrice de rue à l'AAPI. « *Mokhtaria, tout le monde la connaît. Une amie me l'a présentée il y a trois ans parce que c'est compliqué avec mes parents. Je sais que je peux compter sur elle dès que ça ne va pas*, sourit l'adolescente de quinze ans. *Elle échange avec mes parents, elle m'aide pour mon orientation professionnelle et elle m'a permis de rencontrer d'autres personnes. Elle est formidable.* » Ce soir-là, l'éducatrice dépose la jeune fille chez ses grands-parents après une violente dispute avec sa mère.

À LIRE AUSSI
« Nous savons à quoi conduit cette idéologie » : d'anciens déportés appellent à « faire barrage » au RN

« *La société dans laquelle nous vivons produit des désordres, des inégalités, de la violence, de la différence et de l'exclusion*, expose Manuel Boucher, sociologue à l'université de Perpignan, spécialisé dans l'intervention sociale et dans les quartiers populaires. *Si nous ne voulons pas que cette société s'effondre à cause des violences liées aux inégalités, alors il est nécessaire de produire des acteurs dont le travail est de faire en sorte que des personnes ne décrochent pas complètement avec leurs capacités à s'insérer dans la société.* »

Pour l'éducateur d'Azimuts, réussir à aider des jeunes à refaire société est une grande source de motivation. « *J'ai en tête trois collégiens en décrochage scolaire, qui ont été approchés par des trafiquants de stupéfiants, avec qui on a travaillé. Grâce à un séjour international et des activités culturels comme le théâtre, on a réussi à leur redonner confiance*, s'enthousiasme-t-il. *Maintenant, ils sont au lycée ou en formation professionnelle.* »

Créer et maintenir le lien

À Boulogne-sur-Mer, Bérangère Augé, éducatrice de rue depuis 16 ans pour Éducation lien prévention (ELP), arpente le quartier du Chemin Vert. Elle croise plusieurs adolescents, échange quelques minutes avec eux et reprend son chemin. Dans une autre rue proche du bord de mer, elle interpelle Nolan, 13 ans, qu'elle connaît bien : « *Tu dois me donner ta réponse pour la sortie pêche. Sinon, tu ne pourras pas venir. Mercredi, tu me dis, d'accord.* » Le jeune garçon est passionné par la pêche et aimerait en faire son métier, mais il a des difficultés avec le collège. Pour le motiver, l'ELP l'invite à participer à des sorties en mer avec des pêcheurs locaux « *On échange avec le collège et avec sa famille*, explique l'éducatrice. *On tente de*

les rassurer pour qu'il ne décroche pas, qu'il soit soutenu et qu'il puisse être motivé par un avenir professionnel. »

Chaque jour, l'éducatrice pratique « l'aller vers ». Elle parcourt le quartier qu'elle connaît par cœur, accompagnée d'un binôme, avec une idée en tête : créer et maintenir le lien avec les jeunes, marginalisés ou en voie de marginalisation, de 11 à 25 ans, qu'elle rencontre ou connaît déjà. Des jeunes qui peuvent avoir des conduites à risques, violences physiques, prostitution, ou consommation d'alcool ou de drogues.

Le lien, le maître mot des éducateurs de rue présent sur l'un des trois bâtiments de la ville de Mons-en-Barœul qui ont été endommagés.

« *Aujourd'hui, s'il n'y a pas d'éducateurs de rue, certains jeunes passent en dessous des radars, car ils sont en totale rupture avec la société. Ils sont hors des institutions et ne recouvrent pas leur droit* », affirme Johnny Herbin, directeur de l'association de prévention spécialisée nationale (APSN) dont le siège est à Lille.

« Un isolement social plus important »

Depuis maintenant un an, l'ELP donne rendez-vous aux jeunes qui le souhaitent dans les locaux de l'association pour participer à des activités et à un repas. Ce jeudi 20 juin, c'est paella et pastèque pour les quinze présents autour de la grande table. L'ambiance est bon enfant, mais « *pour en arriver là, c'est plus d'un an de travail et beaucoup de diplomatie*, lâche Hamid El Gadir, directeur de l'ELP. *En dehors de ce moment, ces jeunes ne se croisent pas ni ne se parlent pas, mais ici, ils se retrouvent et c'est aussi comme ça que l'on recrée du lien, que l'on refait société.* »

À LIRE AUSSI
Les chambres à gaz « détail de l'Histoire » : SOS Racisme porte plainte contre un candidat du RN

La Fondation de France souligne dans son étude « Solitude 2023 » que l'isolement social est un phénomène national, mais que certaines zones sont plus impactées. C'est le cas des quartiers prioritaires « *où l'enclavement est le principal motif d'isolement du reste de la population.* » En ce sens, le Sénat précise dans son rapport que les révoltes urbaines de 2023 procéderaient *« d'un sentiment de relégation sociale, subi ou entretenu, tenant à un désencrage entre les émeutiers et le reste de la population.* »

De son côté, Bérangère Augé, estime que le Covid a eu un impact important sur les jeunes : « *L'isolement social est plus important qu'avant. On connaît un jeune, pendant un an, il n'est sorti que quatre fois pour aller chez le*

coiffeur. Au début, on lui a parlé à travers la porte. Mais à force de travail, aujourd'hui, il vient nous voir le matin à vélo. C'est une grande victoire. »

Bérangère Augé, éducatrice de rue à Boulogne-sur-Mer, échange avec deux jeunes perchés dans les locaux de l'ELP.

Un an après les révoltes urbaines, les éducateurs de rue déplorent toujours un manque de reconnaissance de la prévention spécialisée. En France, ils sont environ 4 000 selon le Comité national de liaison des acteurs de la prévention spécialisée (CNLAPS). « *Depuis ces événements, les équipes continuent de dépenser une grande énergie pour sortir les jeunes de la précarité et de l'invisibilité*, assure Nabyl Karimi. *En revanche, attention au phénomène d'usure des éducateurs de rue s'ils ne sont pas suffisamment soutenus.* »

Un manque de stabilité

Les clubs où travaillent les éducateurs de rue, qui sont en partie des associations 1901, sont financés à hauteur de 90 à 95 % par les départements. « *La prévention spécialisée est un peu le parent pauvre de l'ASE car elle est une compétence obligatoire, mais il n'y a pas d'obligation de financement. D'une année à l'autre, elle peut donc être une variable d'ajustement pour les départements* », explique le directeur de l'APSN. « *À court terme, la possible arrivée du RN au pouvoir pourrait avoir un impact sur nos financements*, estime Nabyl Karimi. *Car nous avons également des fonds de l'État comme le Pacte des solidarités. Et il peut aussi y avoir un effet boule de neige du national vers le local aux prochaines élections départementales.* »

Face à des budgets qui ne sont pas nécessairement à la hauteur des besoins constatés sur le terrain, les clubs se tournent vers d'autres sources de financements. « *Aujourd'hui, nous répondons à des appels à projet, car l'enveloppe départementale n'est pas suffisante pour mener à bien nos missions* », explique Siham Draibina, chargée de projet au cours de l'assemblée générale d'Azimuts. Ces financements peuvent être proposés par l'État, les collectivités territoriales, les municipalités ou encore par des institutions privées.

Johnny Herbin a été placé toute sa jeunesse jusqu'à se retrouver à la rue à sa majorité. Il sait que les jeunes en rupture avec la société ont besoin de temps pour s'émanciper et se construire.

« *Être repéré, créer du lien et gagner la confiance des jeunes demande du temps*, certifie Nourredine Zairi. *Or, le fait que les financements ne soient pas pérennes sur plusieurs années, c'est le risque de perdre des éducateurs par manque de stabilité*. » La profession pâtit déjà d'un manque d'attractivité observe le sociologue formateur : « *Cette année, au niveau national, on observe une baisse des candidatures sur la plateforme Parcoursup de 25 à 30 % pour la formation d'éducateurs spécialisés. C'est énorme !* »

À LIRE AUSSI
Législatives : comment la Russie tente de détruire le front républicain en France depuis au moins huit ans

Face à un discours politique qui mise tout sur la répression, Nourredine Zairi rappelle la vision à long terme : « *Miser sur un jeune avant qu'il ne tombe dans la délinquance, c'est aussi se prémunir des coûts que cela peut engendrer plus tard. Le placement d'un mineur en centre éducatif renforcé (CER) coûte environ 400 euros par jour. Et il y reste entre trois et six mois.* »

(CER) coûte environ 100 euros par jour. Et il y reste entre trois et six mois. » Un CER prend en charge des mineurs délinquants multirécidivistes en voie de marginalisation. Avec son cousin plus strict, le centre éducatif fermé (CEF), considéré comme ultime solution avant l'incarcération, ces structures font partie de la Direction de la protection judiciaire de la jeunesse (DPJJ). Dans l'un de ses rapports, daté de 2021, le budget annuel pour les 17 CEF et les quatre CER du secteur public, soit 228 places, est d'un peu plus de 37 millions d'euros.

À la suite du premier tour, les éducateurs de rue observent un certain calme. « *Pour le moment, les habitants des quartiers patientent et gardent espoir en vue du second tour* », note Nabyl Karimi. « *Jusque-là, on encourage les jeunes à aller voter* », conclut Abdel Ziani.

*prénom modifié

Poursuivez votre lecture sur ce(s) sujet(s) :

Lille (Nord) | Boulogne-sur-Mer (Pas-de-Calais) | Tourcoing (Nord) | Mons-en-Barœul (Nord)

Lire aussi

Macron «veut nous imposer de force son front républicain», déplore Mélenchon

Assemblée nationale : la majorité obtient six des huit présidences de commission, LFI garde les Finances

Yaël Braun-Pivet réélue à l'Assemblée grâce à LR : la gauche et le RN dénoncent «une alliance contre-nature»

Taboola Feed

La maison de Mireille Mathieu choque le mond…

Little Fries | Sponsorisé

Les cardiologues approuvent : La montre…

Sa montre connectée détecte une anomalie cardiaque et lui évite …

Techno Mag | Sponsorisé En savoir plus

Comment ai-je lissé mes cheveux en moins de 5…

BellaBrush | Sponsorisé

Incroyable:La calculatrice indique la valeur de votre maison…

BrightLifeDaily.com | Sponsorisé En savoir plus

"Ce n'était pas la femme de ma vie" : Michel Fugain, ses propos sur sa…

Gala | Sponsorisé

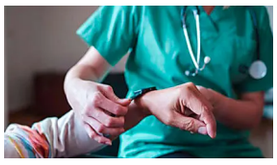

Incroyable : Cette montre peut sauvé la vie des…

Elle fait une hémorragie interne sans le savoir, sa montre …

Techno Mag | Sponsorisé En savoir plus

Astuce pour rendre votre tuyau 15 fois plus puissant

PowerJet | Sponsorisé

Incroyable : Une calculatrice indique…

recherche par votre adresse pour connaître instantanément la …

Calculateu… | Sponsorisé En savoir plus

Daniel Prévost, sa femme retrouvée morte dans sa…

Gala | Sponsorisé

Perte de poids : Comme J'aime lance son offre…

100€ offerts jusqu'au 06/10 valable sur les programmes 2 …

Comme J'aime | Sponsorisé

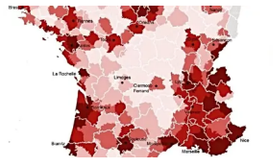

Incroyable! La calculatrice affiche instantanément la va

Calculateur de la valeur de la maison | Sp

Vivre confortablement : Bungalow préfabriqué pour seniors de 60 m2 !

WallStreet Viral | Sponsorisé Recherchez

Blancheporte : -40% sur toute votre commande dès 2 articles achetés

Blancheporte.fr | Sponsorisé

Le nouvel abri de voiture solaire portable ne…

Abri de voit… | Sponsorisé Recherchez

Transformez votre tuyau de jardin en nettoyeur haute…

PowerJet | Sponsorisé

C'est le moment de tester Comme J'aime : -100€ su…

Une offre exceptionnelle valable jusqu'au 06/10 (devis gratuit)

Comme J'aime | Sponsorisé

Combien coûte une mutuelle qui rembourse bien ?

Meilleurtaux | Sponsorisé

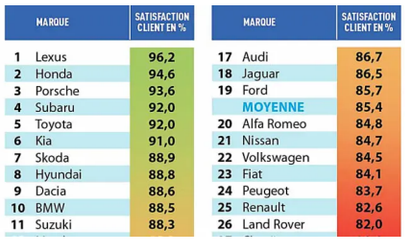

	MARQUE	SATISFACTION CLIENT EN %
1	Lexus	96,2
2	Honda	94,6
3	Porsche	93,6
4	Subaru	92,0
5	Toyota	92,0
6	Kia	91,0
7	Skoda	88,9
8	Hyundai	88,8
9	Dacia	88,6
10	BMW	88,5
11	Suzuki	88,3

	MARQUE	SATISFACTION CLIENT EN %
17	Audi	86,7
18	Jaguar	86,5
19	Ford	85,7
	MOYENNE	85,4
20	Alfa Romeo	84,8
21	Nissan	84,7
22	Volkswagen	84,5
23	Fiat	84,1
24	Peugeot	83,7
25	Renault	82,6
26	Land Rover	82,0

Combien vaut encore votre voiture ? Découvrez-le ici !

Boom de la valeur des voitures d'occasion ! Voici les dernières évaluations des voitures

Évaluation 2024 | Sponsorisé Cliquez ici

Pourquoi les implants dentaires sans vis sont-il…

Topicsift | Sponsorisé

Les personnes âgées pourraient avoir accès à…

Consumer Searches | Sponsorisé

Les seniors méconnaissent l'assurance auto gratuite…

Assurance… | Sponsorisé En savoir plus

Viols de Mazan : venu violer six fois Gisèle Pelicot, Jérôme V. reconnaît mais avance «une sexualité incontrôlable»

LA VOIX DU NORD

Terrains à bâtir à Flines-lez-Raches : construisez votre maison dans une commune pleine d'atouts

EIFFAGE IMMOBILIER

-40% sur toute votre commande dès 2 articles…

Blancheporte.fr | Sponsorisé

Nouvel ascenseur portable sans installation (regardez)

Stair Lift | Sponsorisé En savoir plus

Pourquoi les seniors s'arrachent ces chaussur…

Revue Confort | Sponsorisé

Incroyable! La calculatrice affiche instantanément la valeur de votre…

Search bzfeeds | Sponsorisé

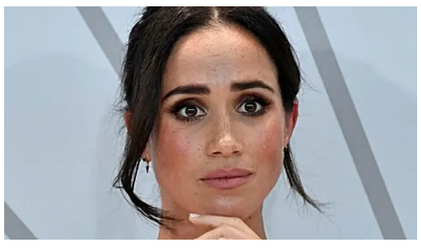

La nouvelle demeure de Meghan et Harry éclipse la plupart des palais,…

Little Fries | Sponsorisé

« Écrase-le ! » : un cortège de mariage manque de renverser un policier municipal, la mairie annule …

« Débrouillez-vous » : les passagers d'un Flixbus entre Paris et Toulouse déposés à Limoges en pleine nuit

L'innovation pour les articulations douloureuse…

Revue Confort | Sponsorisé

Brigitte Bardot hospitalisée : elle refuse…

Voici | Sponsorisé

Le jeu No 1 pour ceux qui aiment l'espace et les…

Volez autour de planètes 3D et de stations spatiales.

XCraft | Sponsorisé

Quatre voitures brûlées la nuit dernière sur un parking privé à Saint-André

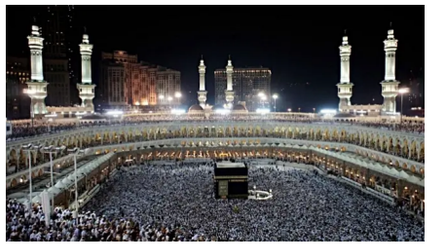

Coronavirus : l'Arabie saoudite ferme ses frontières aux pélerins se rendant à La Mecque

Découvrez pourquoi le kit solaire autonome de 10 0…

WallStreet V… | Sponsorisé Recherchez

Service de ménage à domicile : un nouvel…

Domaliance | Sponsorisé

La mutuelle senior qui cartonne cet été

Sénior Tra… | Sponsorisé En savoir plus

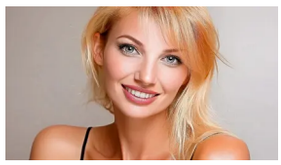

Lingerie transparente pour booster votre confiance…

Lingerie | Li… | Sponsorisé Recherchez

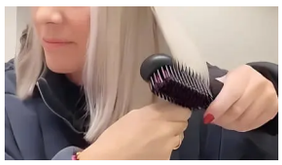

Cette brosse électrique lisse et coiffe les cheveu…

BellaBrush | Sponsorisé

Allumez une feuille de laurier sur le feu et au…

ilest-temps | Sponsorisé En savoir plus

Un camion tombe d'un pont de l'autoroute A26, le chauffeur hospitalisé

On a embarqué à bord du train de l'horreur, à Arques… et on en est sorti vivant

Comment choisir sa mutuelle santé ?

Meilleurtaux | Sponsorisé

Nutritionniste : Vous avez trop de graisse abdomina…

Nutrivia | Sponsorisé

En savoir plus

Pierre Richard : Qui est sa femme, Ceyla Lacerda ?

Ce Soir TV | Sponsorisé

Bonne nouvelle, les retraités ayant une mutuelle à +116€/Mois vont…

Essayez ce comparateur en ligne !

Meilleures Mutuelles | Sponsorisé

En savoir plus

Réduire de moitié le temps de production grâce à la fabrication à l…

Avec les fabricants traditionnels, il faut attendre au moins une semaine avant de …

Xometry | Sponsorisé

Devis en ligne

Juste pour vous

Découvrez une sélection d'articles qui correspondent à vos intérêts en vous inscrivant gratuitement

Je m'inscris

Je me connecte

A lire aussi

Assemblée nationale : la majorité obtient six des huit présidences de commission, LFI garde les Finances

Macron «veut nous imposer de force son front républicain», déplore Mélenchon

Assemblée nationale : la gauche majoritaire au Bureau, «beaucoup de choses vont changer», assure Panot

Yaël Braun-Pivet réélue à l'Assemblée grâce à LR : la gauche et le RN dénoncent «une alliance contre-nature»

Abonnés **De l'UMP au RN, d'Aubagne à Lens, qui est le nouveau député Bruno Clavet ?**

Voir plus d'articles

© Rossel & Cie - 2024